

ŽEMĖS SKLYPO PLANAS M 1:1000

Žemės sklypo plotas 9206 m²

| | | | | | | | | | |
|--------------------------------|--------------|---|---|--------|---|---|---------|---|--|
| Kadastro vietovės pavadinimas: | Raudondvario | | | | | | | | |
| Žemės sklypo kadastro numeris: | kodas | | | blokas | | | sklypas | | |
| | 4 | 1 | 7 | 2 | 0 | 2 | 0 | 0 | |

| | |
|--------------------|--------------|
| Savivaldybė | Vilniaus r. |
| Seniūnija | Nemenčinės |
| Gyvenamoji vietovė | Gamernės vs. |
| Gatvė, namo Nr. | |

| Gretimybė | Gretimo žemės sklypo kadastro Nr. | Pastabos |
|-----------|-----------------------------------|--|
| 1-9 | | Perspektyvinis IVv kategorijos kelias (plotis - 8 m) |
| 9-10 | 4172/0200:0561 | atlikti kad. matavimai |
| 10-11 | | 12F |
| 11-12 | 4172/0200:0279 | |
| 12-1 | 4172/0200:0636 | atlikti kad. matavimai |

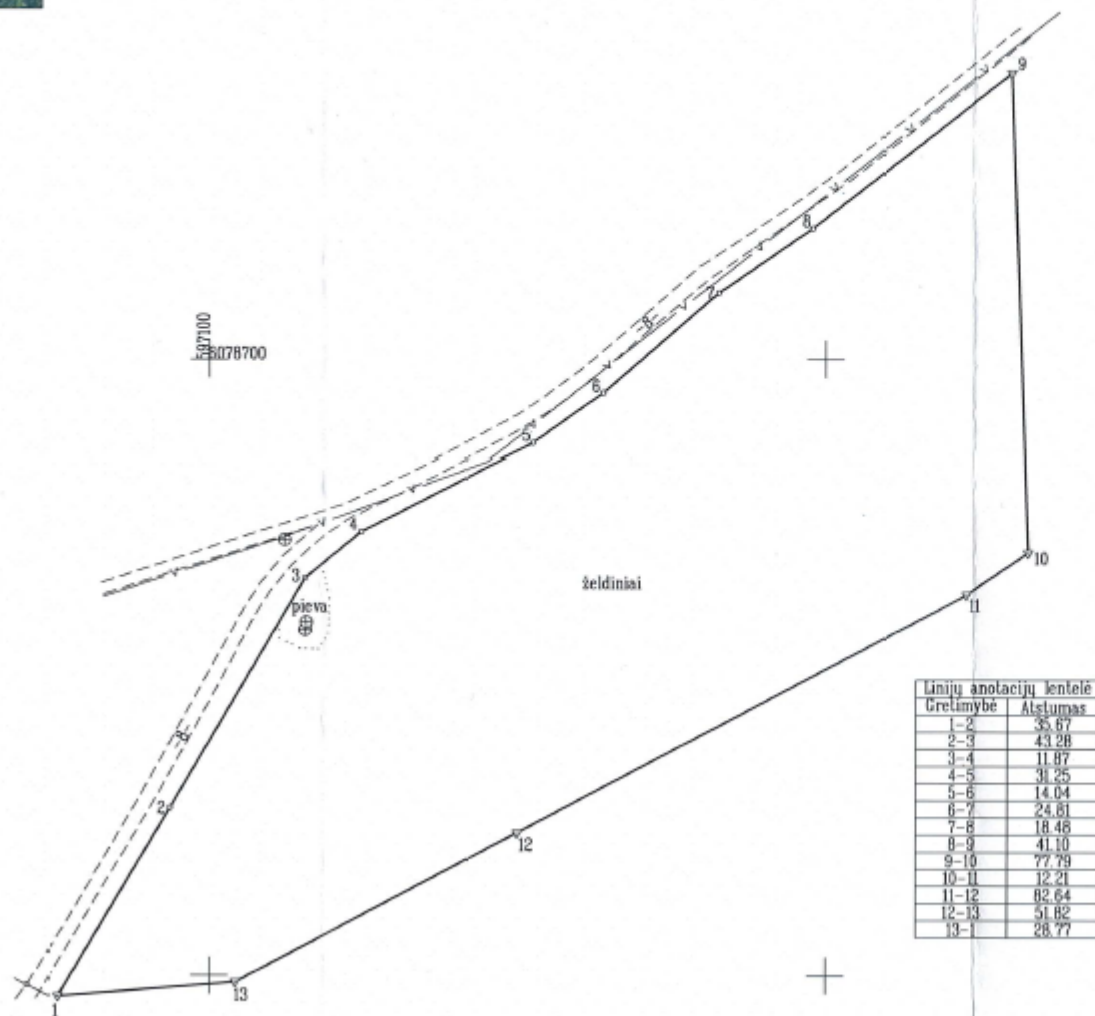

| Gretimybė | Atstumas |
|-----------|----------|
| 1-2 | 35,67 |
| 2-3 | 43,28 |
| 3-4 | 11,87 |
| 4-5 | 31,25 |
| 5-6 | 14,04 |
| 6-7 | 24,61 |
| 7-8 | 18,48 |
| 8-9 | 41,10 |
| 9-10 | 77,79 |
| 10-11 | 12,21 |
| 11-12 | 82,64 |
| 12-13 | 51,82 |
| 13-1 | 28,77 |

